２０２４年　３月

# 児童館「ぶなの子」だより

発行:野沢温泉村

子ども総合相談　専用ダイヤル
０２６９－６７－００３１※9:30～16:30
家庭児童相談員(山屋)が対応致します。

親子で楽しく遊んだり、安心して過ごしていただけるよう
スタッフも一緒に見守っています。お気軽に遊びに来てください。

| 日 | 月 | 火 | 水 | 木 | 金 | 土 |
|---|---|---|---|---|---|---|
| 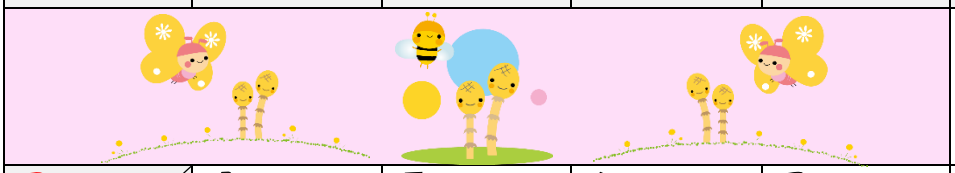 | | | | | 1 | 2 |
| 3 休館日 | 4 | 5 | 6 | 7 | 8 | 9 休館日 |
| 10 休館日 | 11 | 12 | 13 | 14 | 15 小・中卒業式 | 16 |
| 17 休館日 | 18 | 19 | 20 春分の日 | 21 | 22 | 23 休館日 |
| 24 休館日 31 | 25 | 26 こども園卒園式 | 27 | 28 | 29 休館日 | 30 休館日 |

５日（火）～１４日（木）
手形アートでぞうさんをつくろう💕

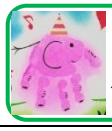

５日（火）～１４日（木）
手形アートでぞうさんをつくろう💕

なかよく
おえかきタイム😊

ボールプールで
一緒にあそんだよ💕

★一年間ありがとうございました★
かわいい子どもたちの笑顔と成長に
元気をもらえた一年となりました。
４月からも又たくさん
遊びに来てくださいね💕

野沢温泉村　児童館「ぶなの子」TEL0269-85-3001

一年間「ぶなの子だより」の

写真をたくさん撮らせて頂き

ありがとうございました！